



খসড়া নং ২৩
 প্রিন্টং কোম্পানী ৩-০০, কলকাতা
 তারিখ ১/৫/১৯৫৬

২৬
 ২৩
 A6 - 8
 21 - 8
 78

সিদ্ধার্থ
 অশ্বিনী হালদা
 প্রিন্টিং কোম্পানী

13.11.56

কোম্পানী প্রিন্টিং
 শ্রী মতি অশ্বিনী হালদা প্রিন্টিং কোম্পানী প্রিন্টিং কোম্পানী প্রিন্টিং কোম্পানী
 প্রিন্টিং কোম্পানী প্রিন্টিং কোম্পানী প্রিন্টিং কোম্পানী প্রিন্টিং কোম্পানী
 প্রিন্টিং কোম্পানী প্রিন্টিং কোম্পানী প্রিন্টিং কোম্পানী প্রিন্টিং কোম্পানী

কোম্পানী প্রিন্টিং
 শ্রী মতি অশ্বিনী হালদা প্রিন্টিং কোম্পানী প্রিন্টিং কোম্পানী প্রিন্টিং কোম্পানী
 প্রিন্টিং কোম্পানী প্রিন্টিং কোম্পানী প্রিন্টিং কোম্পানী প্রিন্টিং কোম্পানী
 প্রিন্টিং কোম্পানী প্রিন্টিং কোম্পানী প্রিন্টিং কোম্পানী প্রিন্টিং কোম্পানী

কম্পিউটার প্রিন্টিং কোম্পানী প্রিন্টিং কোম্পানী প্রিন্টিং কোম্পানী
 প্রিন্টিং কোম্পানী প্রিন্টিং কোম্পানী প্রিন্টিং কোম্পানী প্রিন্টিং কোম্পানী
 প্রিন্টিং কোম্পানী প্রিন্টিং কোম্পানী প্রিন্টিং কোম্পানী প্রিন্টিং কোম্পানী

SUNDARAM CONSTRUCTION
 Ashwin Halder
 Partner

SUNDARAM CONSTRUCTION
 S. C. Halder

Handwritten notes in the top right corner, possibly a signature or date.

Main body of handwritten text, likely a legal document or contract, containing multiple lines of text in a South Indian script.

Handwritten signature and name in the top right corner.

Main body of handwritten text, likely a legal document or agreement, written in Odia script.

Handwritten notes in the top right corner, possibly a date or reference number.

Handwritten text at the top of the page, likely a header or introductory sentence.

Handwritten title or section header in the middle of the page.

Main body of handwritten text, consisting of several lines of script.

Handwritten title or section header at the bottom of the main text block.

Final section of handwritten text at the bottom of the page.

Handwritten text on the left side of the bottom section, possibly a signature or name.

Handwritten text on the right side of the bottom section, including a signature and date.

RS.

PLAN OF
PORTION OF DAG 695, MOTIZA SHUBUDHIPUR.
SCALE 40'=1"

Handwritten notes in Bengali script, possibly indicating survey details or owner information.

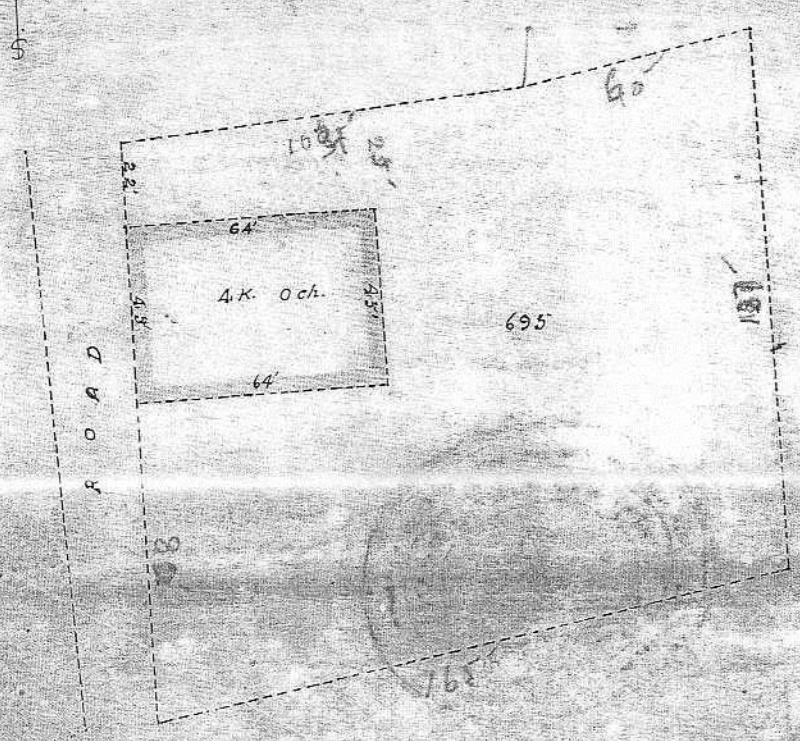

Handwritten signature and name in Bengali script, likely the owner or surveyor.

Drawn by
J. Sundaram Construction
Sundaram

বৈশিষ্ট্য সন্নিবেশিত হওয়ায়। স্বাক্ষরিত কর্তৃত্বের আংশী বাস্তবায়ন
সহ স্বাক্ষরিত হওয়ায়। স্বাক্ষরিত কর্তৃত্বের আংশী বাস্তবায়ন সহ স্বাক্ষরিত হওয়ায়।

SUNDARAM CONSTRUCTION

Ashmi Halder

SUNDARAM CONSTRUCTION

Saleem Hossain
Partner